



EIS01

Interacciones
electrónicas



Contrato activación servicio

Por favor, revise el documento propuesto y, en caso de conformidad, firme en el cuadro inferior

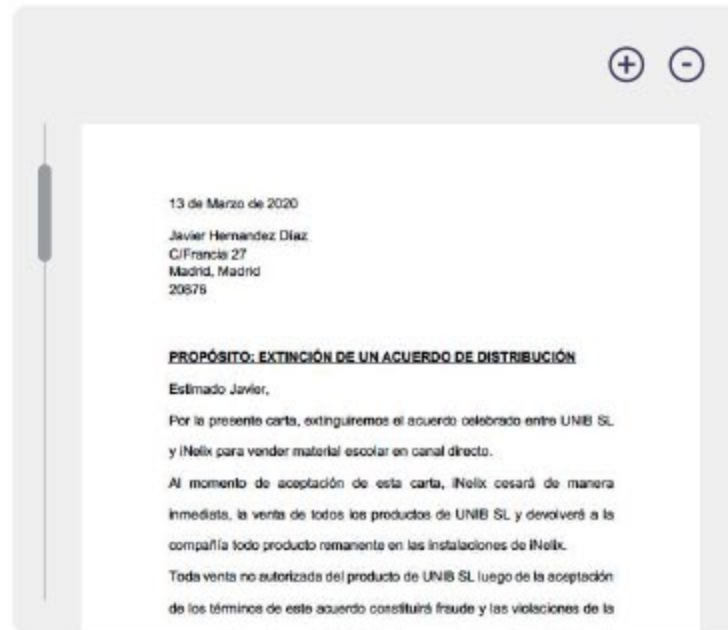

Borrar

Aceptar

GREEN•IN
SUSTAINABLE SHOES

Notificación Certificada

Remitimos aviso de no renovación del contrato actual de arrendamiento



Descargar

EIS01

La solución de contrato electrónico más flexible y económica del mercado

EIS01 ofrece la solución de contratación electrónica y notificación certificada más flexible del mercado gracias a sus opciones de personalización disponibles en todas sus modalidades de suscripción.

EIS01 ofrece a cualquier empresa y profesional la posibilidad de transformar todos sus procesos de contratación y notificaciones fehacientes sin necesidad de realizar inversiones iniciales, asumiendo únicamente el coste de las transacciones realizadas.

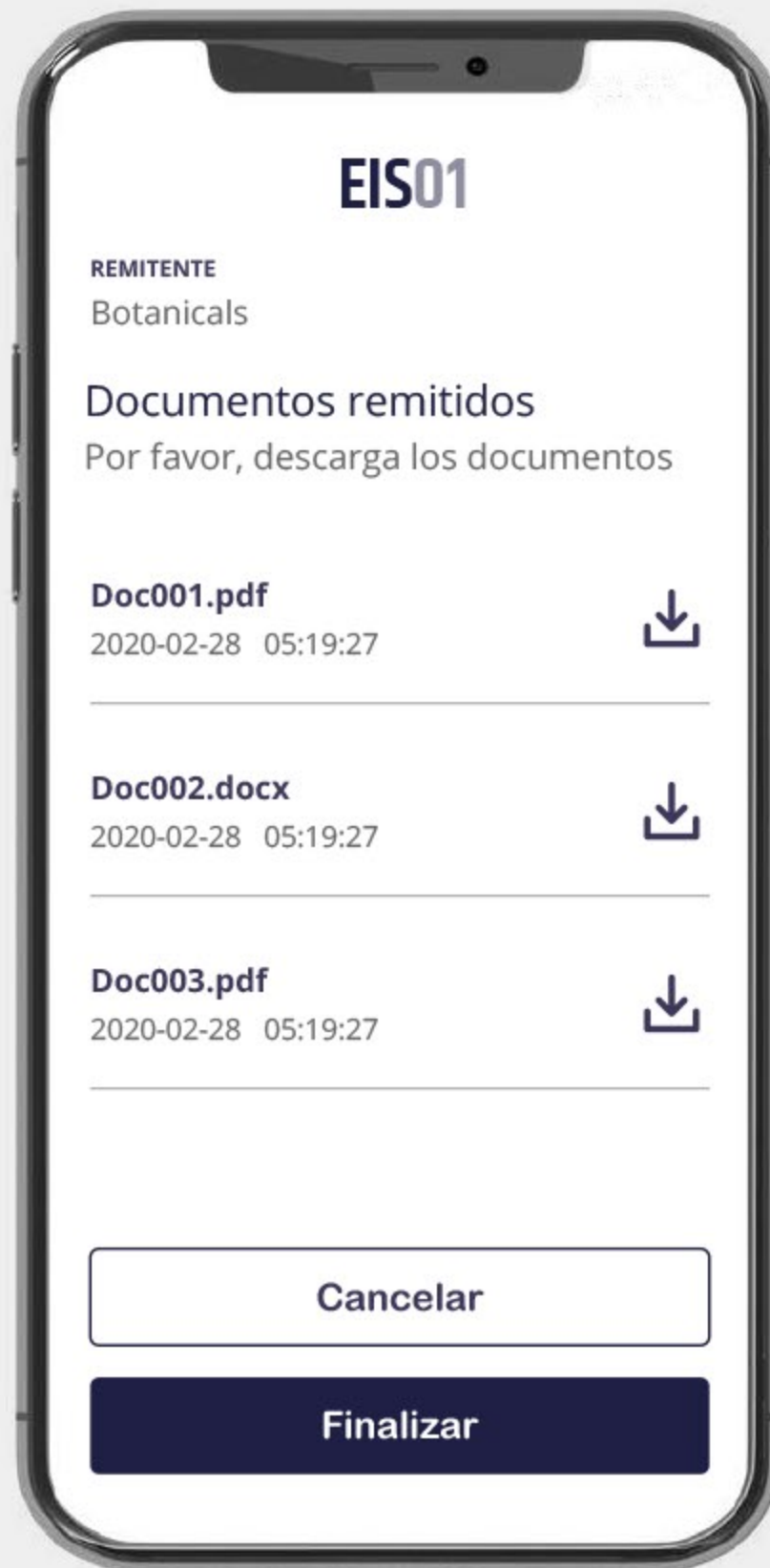
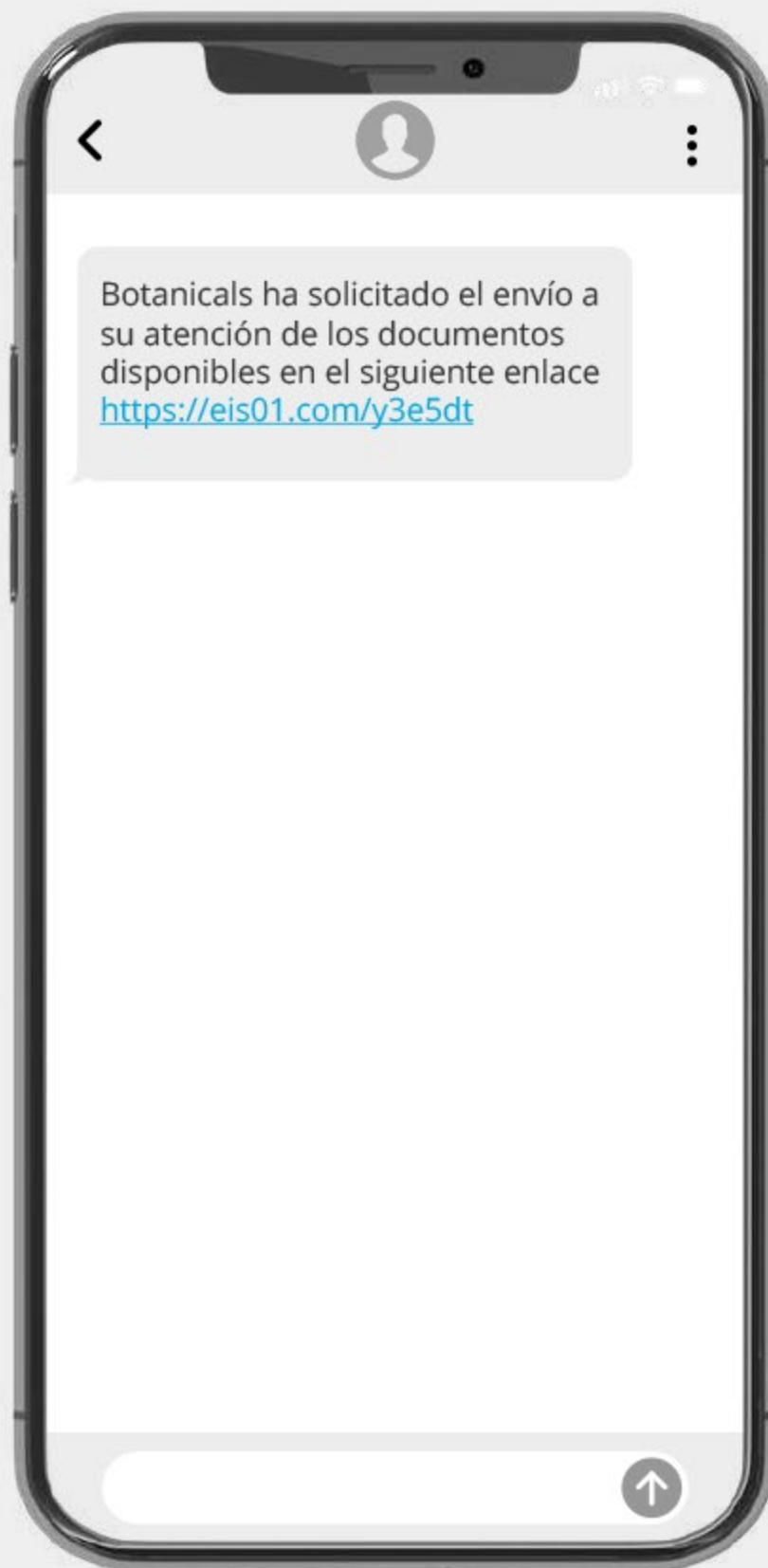

01NOTIFY

Notificaciones certificadas combinando flexibilidad y calidad probatoria

EIS01 integra el servicio de notificaciones certificadas por correo electrónico y SMS. Los mensajes pueden incluir enlaces a múltiples documentos propuestos para acreditar el acceso y apertura de los mismos.

Todas las prestaciones de personalización de EIS01: soporte multidioma, personalización dinámica del documento, personalización del correo y del entorno de acceso se encuentran disponibles en el módulo de notificaciones.

Para cada notificación se genera un acta certificada con fechado digital y sometimiento a custodia notarial, conteniendo todas las evidencias de contenido, entrega y acceso recabadas.

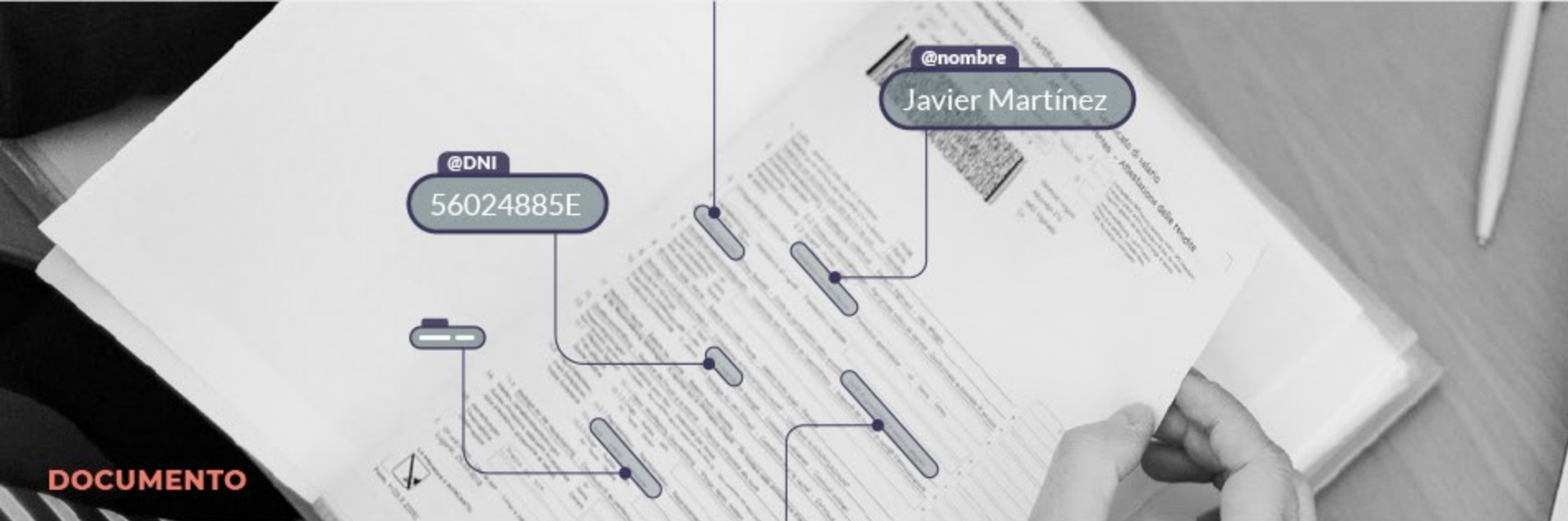

DOCUMENTO



WEBFORM

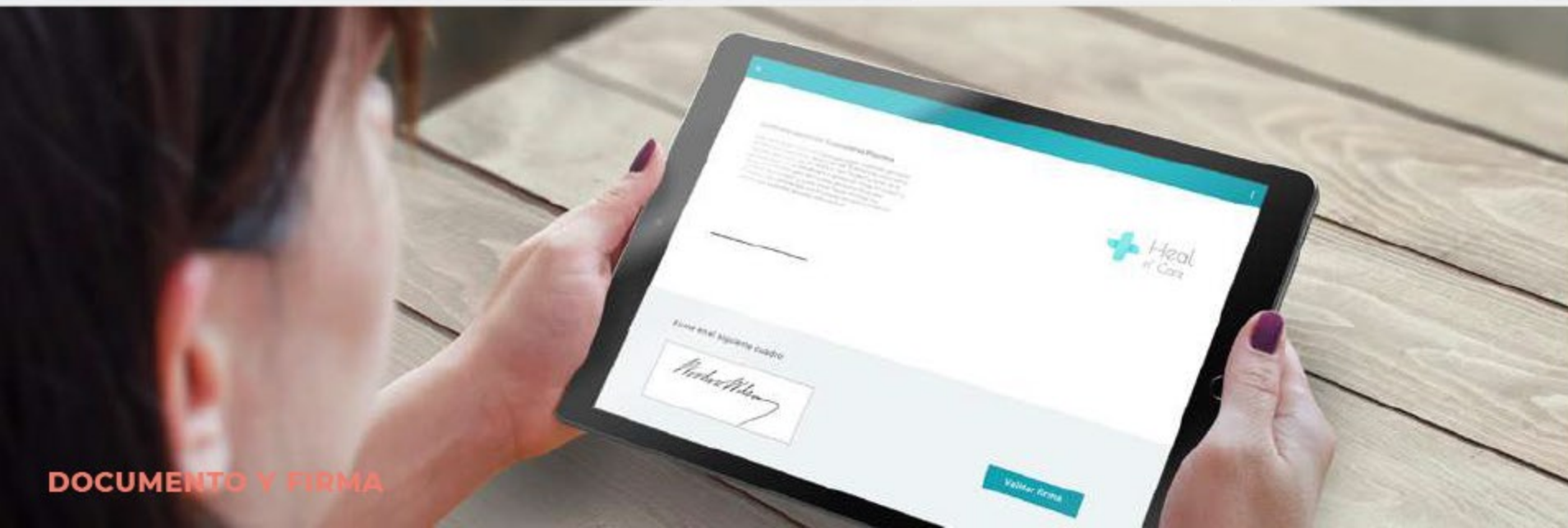

DOCUMENTO Y FIRMA

EISSA

Asistente inteligente para generar interacciones personalizadas

Todas las empresas y profesionales disponen de sus documentos en formato doc. El asistente EISSA de EISO1 detectará los elementos definidos como etiquetas dinámicas en el documento personalizando el formulario web y los datos a guardar en cada transacción.

Con unos pocos clics de ratón, cada usuario puede definir la personalización de la validación de acceso, la solicitud de documentos de identificación y modalidades de firma a ofrecer al aceptante.

FORMULARIO DE INSCRIPCIÓN

Solicitante			
Nombre	Apellidos	N.I.F.	
Fecha de Nacimiento	Mail	TEL.	
Dirección			
	C.P.	Población	Provincia
Opciones de inscripción		Entrenamiento personal	
<input type="checkbox"/> un acceso (5 €)	<input type="checkbox"/> Sesión Personal Training	<input type="checkbox"/> Bono 4 sesiones Prueba Personal Training	<input type="checkbox"/> Bono 10 sesiones Personal Training
<input type="checkbox"/> Inscripción Mensual (39,90 €)	<input type="checkbox"/> Bono mensual x1 Personal Training	<input type="checkbox"/> Bono mensual x2 Personal Training	<input type="checkbox"/> 4 sesiones INDIBA+ ENTRENAMIENTO
<input type="checkbox"/> Inscripción Trimestral (104,70€)			
<input type="checkbox"/> Inscripción Anual (358,80€)			
<input type="checkbox"/> Mensual Sala musculación mañanas 9:00-14:00 (19,90€)			
<input type="checkbox"/> Cuota TOTAL PASS (+ 5€ al mes , acceso ilimitado a clases)			
Datos cuenta de domiciliación			
IBAN (ES**)	Entidad (****)	Oficina (****)	DC (**)
			Cuenta (*****)
Observaciones			
Modalidad de Pago Inicial			
<input type="checkbox"/> Pago en Efectivo	<input type="checkbox"/> Pago con Tarjeta	<input type="checkbox"/> Domiciliación Bancaria	

Documentación a presentar:

- Fotocopia D.N.I o pasaporte

En cumplimiento del artículo 5 de la Ley 15/1999 del 13 de Diciembre por la que se regula el derecho de información en la recogida de los datos, los datos de carácter personal que constan en este documento se encuentran incorporados en un fichero automatizado y pasaran a integrar la base de datos del Centro MEGA-2 GYM. En ningún caso se suministrará, total o parcialmente, los datos a terceras personas u organizaciones.

El segundo paso de cuota será mediante domiciliación bancaria.

Las solicitudes de baja deberán comunicarse por escrito al menos 10 días antes del siguiente cargo bancario. (Seguir leyendo en el apartado de Domiciliación)

. Teléfono: 673600789

Madrid, a / /
Firma del solicitante

Nuevo Guardar < 1 de 18 > Ir a >

Nombre ^

Posición X

Posición Y

Ancho

Alto

Clonar

1

Clonar

Añadir texto de ejemplo

Tipo de campo

Si/No

Campo de texto

Lista

Dibujar

Eliminar

Apellidos

NIF

EISSA PDF Editor

Editor integrado de plantillas PDF en asistente EISSA

El asistente EISSA para la personalización de transacciones permite también definir procesos basados en documentos en formato PDF.

El editor visual de plantillas permite definir la posición de cada elemento sobre el propio documento y enlazar éste con los datos a emplear para personalizar cada documento, ya sean desde el registro de datos existentes del destinatario o desde el formulario empleado durante la transacción.

Orden de domiciliación de adeudo directo SEPA
SEPA Direct Debit Mandate

A cumplimentar por MEGA2 GYM. To be completed by MEGA2 GYM

Referencia de la orden de domiciliación: _____

Identificador de la entidad: _____

Nombre de la entidad / Creditor's name



Whaccept

Aceptación de documentos sin salir de WhatsApp

EIS01 permite realizar transacciones de aceptación de documentos a través de WhatsApp solicitando al destinatario una respuesta para asegurar su conformidad con el documento remitido.

Las transacciones realizadas a través de WhatsApp admiten la solicitud de documentos de identidad y su validación en tiempo real para permitir completar la contratación en una única interacción.

De: EIS01 por cuenta Movimio

Asunto: Propuesta oferta Servicio



Remitimos oferta de servicio en base a su solicitud. Para acceder al detalle de la oferta pulse en el enlace

www.eis01.com/3erd45r

Para cualquier duda o consulta puede contactar con nuestro departamento de administración en admin@movimio.com



[WWW.MOVIMIO.COM](http://www.movimio.com)

Aviso Legal

Esta comunicación ha sido remitida por (empresa) empleando el servicio de notificación certificada de EIS01.

El contenido de esta comunicación y los documentos vinculados han sido sometidos a certificación y fechado electrónico en base a los procesos de confianza electrónica establecidos en la UE. Más información [aquí](#)



Bienvenido a nuestra zona de contratación online.

Pulsa en el servicio que deseas activar para cumplimentar y firmar el contrato de activación



Servicio cesión temporal coche o furgoneta



Servicio cesión temporal moto



Servicio cesión temporal eBike

Descargar

Send & Stage

Interacciones personalizadas para enviar por e-mail, SMS y WhatsApp o integrar en web

Las interacciones personalizadas creadas en EIS01 pueden ser propuestas a los usuarios mediante envíos con un enlace único o integradas en la página web.

Los stages de EIS01 permiten definir agrupaciones de interacciones que pueden ser integradas en la propia página web o webapp para soportar procesos de onboarding, contratación de servicios, renovaciones, etc.

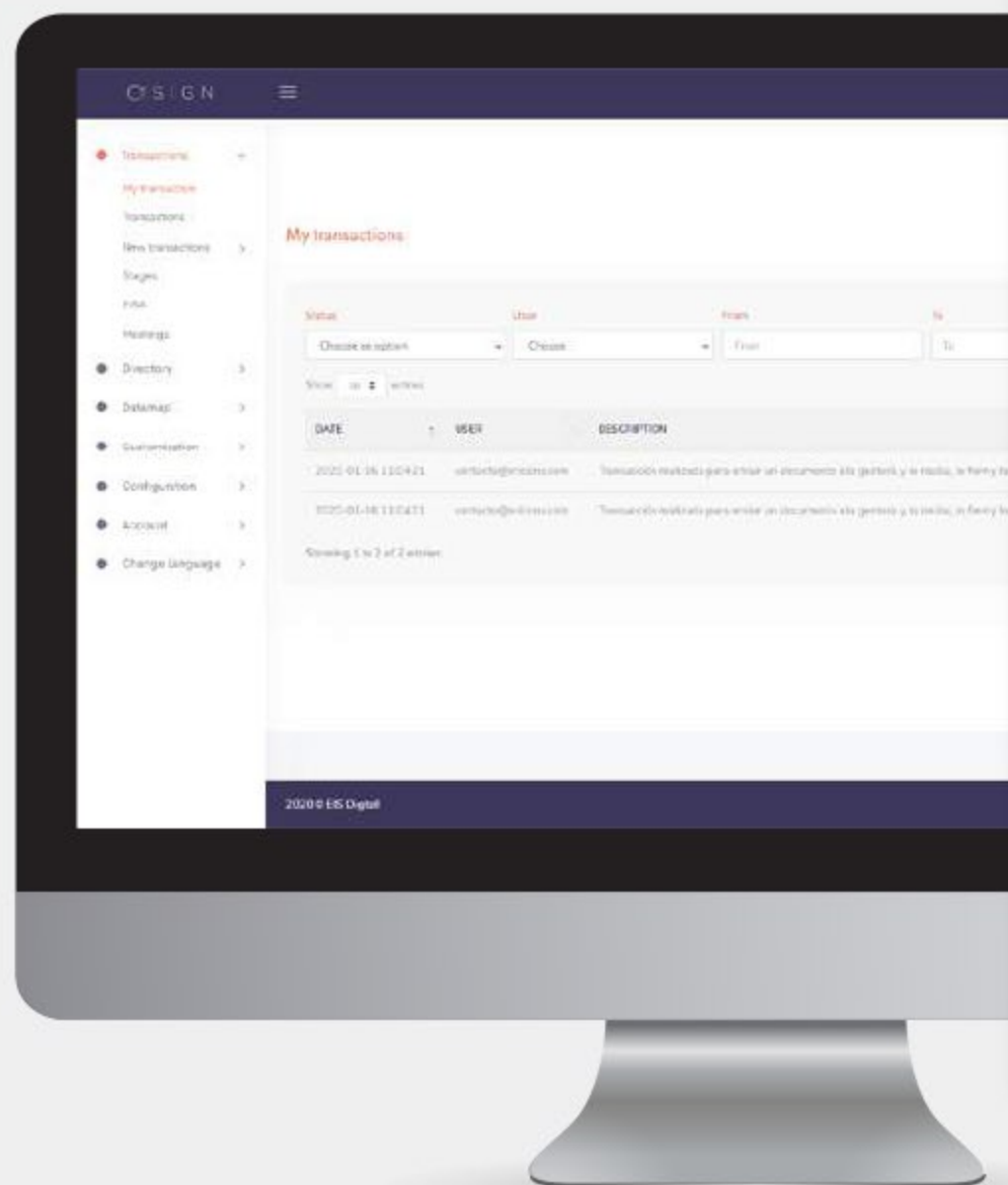

ESP ▾

DataMap personalizado

Crea los campos de información que desees gestionar para esta interacción

- Matrícula vehículo | Personalizado ▾ ⚙
- Año compra | Fecha ▾ ⚙
- Categoría vehículo | Lista opciones ▾ ⚙
- Segundo conductor | Alfanumérico ▾ ⚙
- Categoría DGT | Lista opciones ▾ ⚙

Agregar campo

Directorio

Gestión de contactos para envíos masivos personalizados por canal e idioma

El directorio de contactos de EIS01 permite crear una estructura de grupos personalizada para aplicar estos como criterio de filtro en envíos masivos.

EIS01 permite a cada usuario personalizar los datos a registrar de los contactos, ya sea para personalizar los documentos enviados o registrar los datos facilitados por estos al cumplimentar el formulario creado para una interacción.

Documento de identidad

Selecciona un documento para capturar

| DNI

Delantera



Arrastra
tus archivos
aquí o adjunta



Captura
con la
cámara

Trasera



Arrastra
tus archivos
aquí o adjunta



Captura
con la
cámara



ID Docs

Captura y validación automática de documentos de identidad

EIS01 integra prestaciones de validación de documentos de identidad (DNI, NIE, pasaporte) de todos los países de la UE, permitiendo personalizar en cada interacción qué documentos deben admitirse y automatizando el registro de los datos recuperados.

Para las empresas que requieren en sus procesos de compliance verificar un documento de identidad vigente de cada cliente, EIS01 ofrece la interacción específica de renovar documentos ID con confirmación de datos en tiempo real.

Flavors editor

Temas



Escoge tu propia paleta

Color principal

#000000



Color texto

#000000



Opacidad

0% 100%

Fondo

Color plano

#000000



Opacidad

0% 100%

Imagen fondo



Arrastra
tus archivos
aquí o adjunta

Color principal

Imagen/color de fondo

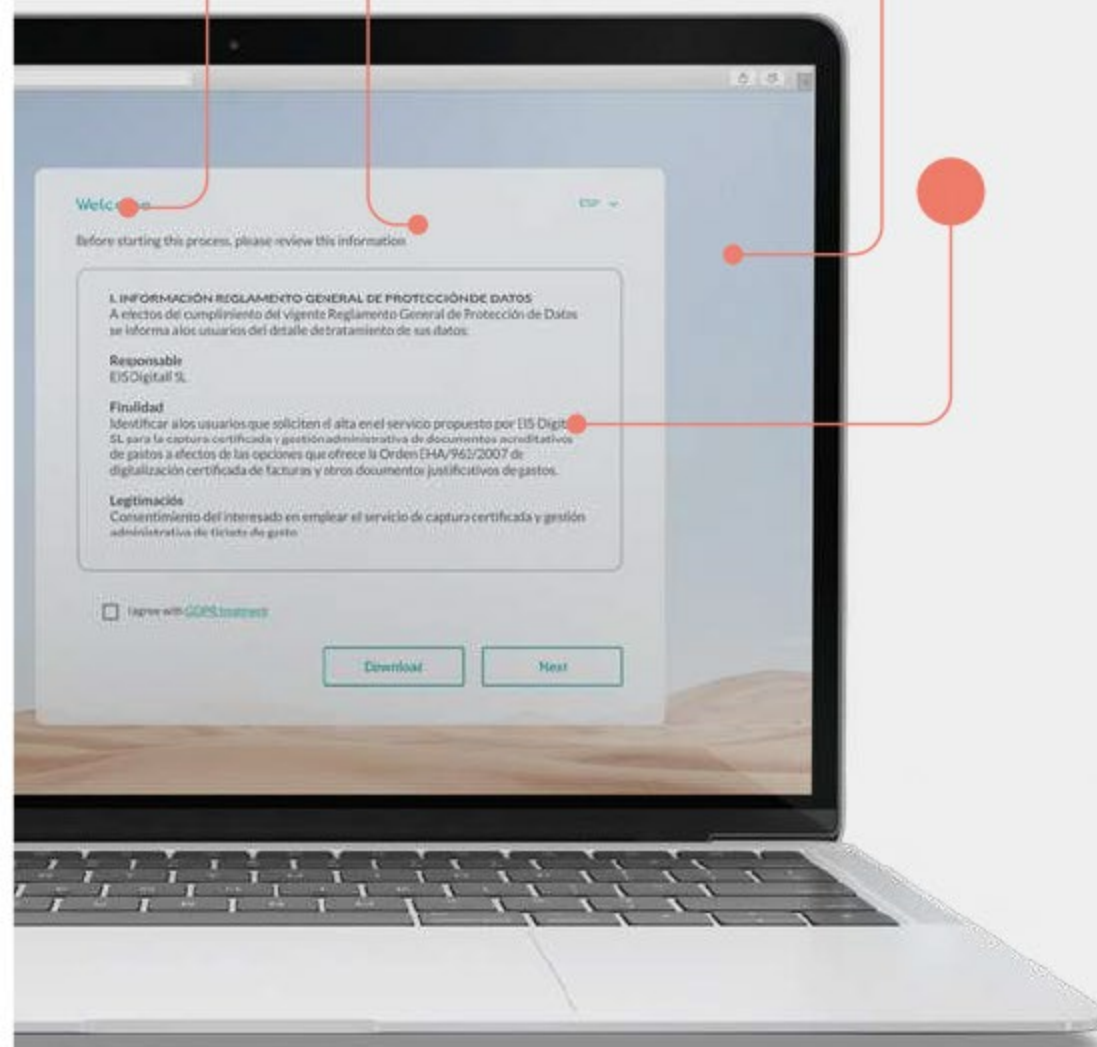

Con estilo

Editor visual para la personalización estética de los entornos de interacción

EIS01 integra un editor de estilos que permite al usuario personalizar todos los aspectos del entorno de interacción, la imagen de fondo el color de los elementos y su nivel de transparencia.

Para cada interacción personalizada puede definirse un estilo diferente incluso desde la modalidad más básica de suscripción. De esta forma pueden personalizarse interacciones para diferentes empresas o sitios web.

EISO1 Acta de evidencias generada por solicitud de ArtFact

Fecha registro
14/10/2020 13:12

Propuesta de aceptación con Clave OTP

Estado Actual
Aceptado



Remitente
ArtFact
info@artfact.es

Destinatario
Pedro López
plopez@gmail.es



Envío (Entregado)

Contenido mensaje
E987D3FFDD1B_message.txt

Fecha hora registro

14/10/2020 13:01
4d3e97d788a4a11347c67184c399de35a44cf02

Documentos enlazados
E987D3FFDD1B_linked_doc.pdf

c399de35a8a4a11347c67184c399de35a44cf02



Interacción (Aceptado)

Acceso a entorno
E9e43D3FFDD1B_access_data.json

Fecha hora registro

14/10/2020 13:01
4a11347c67184c3a4a7c6718399de35a44cf02

Datos formulario previo
E9845trDD1B_filling_data.json

47c67184c399dd3e97d788a4a1134e35a44cf02

Documento propuesto
E98733ergyD1B_proposed_doc.pdf

11347c67184c399de35a44cf024d3e97d788a4a

Evidencia aceptación
E78uyyD1B_acceptance_evidence.json

99de35a44cf024d3e97d788a4a11347c67184c3

TimeStamp and Notarial Custody / Fechado Digital y Custodia Notarial

e3b0c44298fc1c149a1bf4c8996fb92427ae41e4649b934ca495991b7852b855.

More information about the evidence collection at www.artfact.com / Más información sobre el proceso de obtención de evidencias y certificación en www.artfact.com



Fechado electrónico



Custodia notarial



Quantum Ledger



ETSI / ISO

Seguro

Certificación, fechado y custodia notarial de cada transacción

EISO1 ofrece la máxima calidad probatoria aplicando los procesos de confianza digital estándar como la certificación mediante firma electrónica de las evidencias con sello de tiempo.

Adicionalmente registra cada transacción al servicio Quantum Ledger de Amazon y somete a custodia notarial todos los fechados digitales aplicados a las transacciones. Para cada transacción el usuario puede recuperar sin coste adicional el acta de evidencias certificada.

EIS01 Firma Electrónica Avanzada Reforzada

En el contexto de contratación electrónica o aceptaciones telemáticas, EIS01 ofrece la modalidad de Firma Electrónica Avanzada Reforzada, aplicando los estándares técnicos establecidos por la normativa EIDAS y los reglamentos sobre identificación supervisada aplicables en identificaciones telemáticas.



Remitente

Integridad

EIS01 garantiza la integridad registrando la huella digital del documento origen y todos los objetos que conforman la base del consentimiento (mensaje, información aportada por el aceptante, ...)



Documento o plantilla propuesto por el remitente.



Formulario web gestionado por la plataforma para recoger información y documentos del destinatario.

Identidad

EIS01 ofrece las dos modalidades de firma electrónica avanzada más empleadas, la firma digital manuscrita y el uso de claves OTP remitidas al dispositivo móvil del aceptante.



Firma Biométrica

Los datos de firma recogidos se registran aplicando el detalle y formato definido por la norma ISO/IEC 19794-7:2014 de evidencias digitales.



Clave Móvil OTP

EIS01 genera la clave OTP de la transacción y la remite al número de móvil solicitado mediante notificación certificada, acreditando el instante cierto de la entrega y el dispositivo identificado por el operado.

Identidad (+)

EIS01 permite incluir en los procesos de firma elementos adicionales de identificación del aceptante, incrementando la calidad probatoria y resistencia a la impugnación.

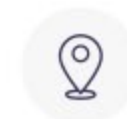

Geolocalización (IP/coordenadas)



Clave intelectual



ID Docs



ID Docs + Selfie



Video identificación Supervisada ⁽¹⁾



Certificado Digital Reconocido ⁽²⁾

⁽¹⁾Ley Prevención Blanqueo Capitales. Reglamento SEPBLAC para identificación remota mediante videoidentificación supervisada.

⁽²⁾Uso de certificados digitales reconocidos en formato software (PFX)



Aceptante

Certificación, fechado y custodia notarial

El servicio EIS01 consolida todos los objetos digitales que conforman la transacción y los somete a firma electrónica con sello de tiempo para acreditar el instante cierto de creación. Diariamente el registro de certificaciones y fechados digitales se remite a custodia notarial.

EIS01 remite al aceptante, mediante notificación certificada por e.mail o SMS, copia certificada del documento aceptado, perfeccionando jurídicamente la transacción y acreditando el derecho de impugnación

EIS01

Interacciones
electrónicas

WWW.SGAIM.COM • 910 50 15 41 • COMUNICACION@SGAIM.COM